VERSAILLES

PIERRE BÉQUET (1932-2012), DESSINATEUR ET GRAVEUR EN TAILLE DOUCE

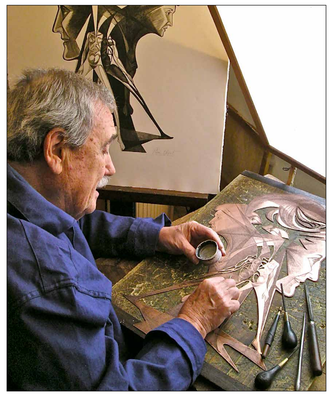
Pierre Béquet dans son atelier en 2009

Ce talentueux graveur est né à Versailles, dans les Carrés Saint-Louis, rue de l'Occident. Il passe sa petite enfance et sa jeunesse dans le quartier des Chantiers, rue Edme Frémy.
En 1955, après son mariage, il vient habiter à Porchefontaine, rue Jean de la Fontaine, puis rue Deroisin. C'est là dans sa maison qu'il installera son atelier, il y réalisera toute son œuvre.
Il apprend la gravure à l'École Estienne et poursuit ses études à l'École des Beaux-arts de Paris où il obtient un Prix de Rome de gravure en taille douce. Il commence par être professeur de dessin, de gravure et d'histoire de l'art et c'est au début des années 1960 qu'il réalise ses premiers timbres poste pour le BEPTOM, les TAAF et la France. En 1971 il crée le timbre *La Marianne*, dite de Béquet qui sera imprimé à plusieurs millions d'exemplaires par jour jusqu'en 1978. Au cours de sa carrière, il dessinera et gravera plus de 700 timbres.
Parallèlement, il créera des gravures sur des sujets très variés, mais le temps sera un de ses thèmes de prédilection.
Sur des plaques de cuivre de petit ou grand format, il fera évoluer la gravure en taille douce en découpant, perçant le métal pour obtenir de multiples contrastes. Au final, c'est toujours au burin qu'il travaille, comme ses maîtres Paul Lemagny, René Cottet, Robert Cami et Albert Decaris.
Il fera de nombreuses expositions dont une en 2003 au Carré à la farine à Versailles où il sera présent presque chaque jour pour expliquer aux visiteurs sa gravure, son art.
Pierre Béquet est décédé en décembre 2012. La veille de sa mort il était dans son atelier et travaillait à de nouveaux projets.

« l'été » de Regnaudin

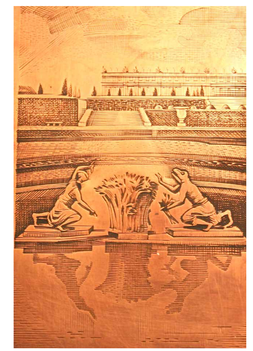
Les lézards

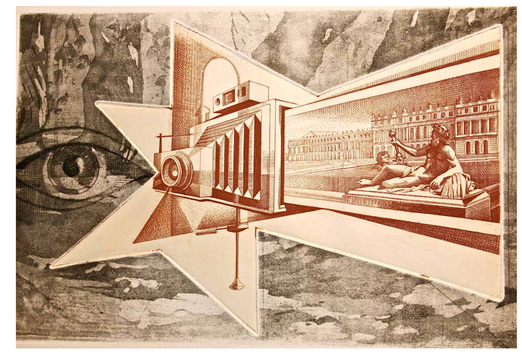
Cliché

« Pierre Béquet était Officier de l'Ordre National du Mérite, Chevalier des Arts et des Lettres et membre titulaire de l'académie de Versailles et d'Île de France »

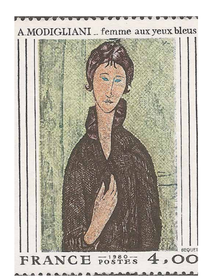

© Photographies : Augustin et Patrick Béquet // Réalisation : Direction de la communication, Ville de Versailles